TÉLÉTHON

DIMANCHE 29 NOVEMBRE 2026

SALLE ROSAZZA - ANDERNOS-LES-BAINS

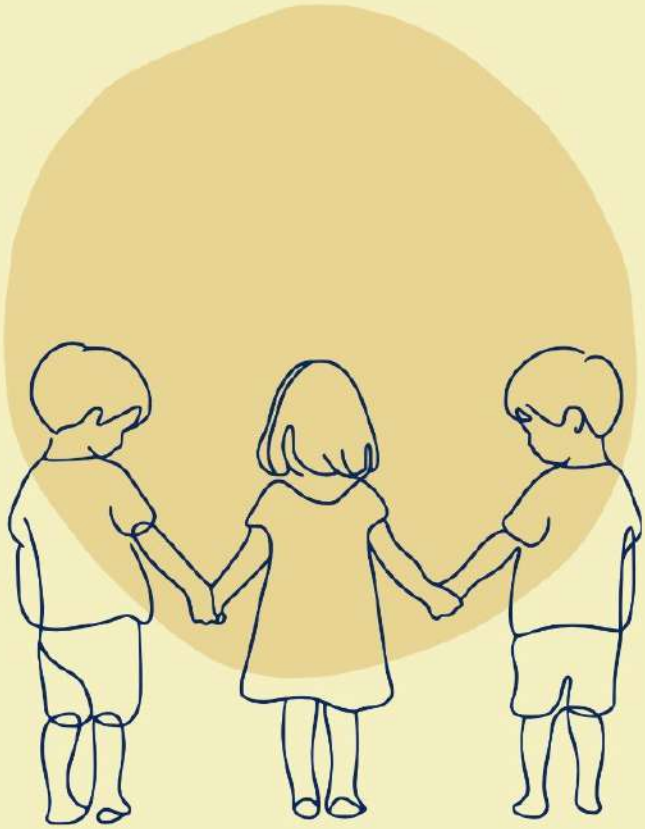

PROGRAMME

11H00 Ouverture des portes
Animations gymniques

11H30 Séance de sport sur chaise, accessible aux personnes en situation de handicap et ouvert à tous dès 7ans

14H00 Initiation à la danse en ligne avec “Bouge ton Bassin”

Initiation à la gymnastique et trampoline avec le CADG

15H00 Flashmob géant

16H00 Initiation aux percussions avec “À ton rythme”



17H00 Démonstration de Rueda avec Bouge ton Bassin

SUR PLACE

Buvette
Petite restauration
Tombola et Jeux

Au profit du Téléthon

ANDERNOS les bains

CADG Club Andernosien de Gym

Téléthon

Bouge ton Bassin

COMITÉ RÉGIONAL DE GYMNASTIQUE NOUVELLE-AQUITAINE

IMPRIMER PAR NOS SOINS - SIRET - 85249307100017 - NE PAS JETER SUR LA VOIE PUBLIQUE